

Assegnazione di un "Valore" a un Ecosistema Residenziale Autosufficiente

Ipotesi operative

Abitazione riservata a
una **coppia di conviventi**

Valore di mercato della
Abitazione: € 200.000,00

Gestione Patrimoniale Solidale
Fondo depositato: € 100.000,00

Indipendenze operative:
Immobiliare
Alimentare – Idrica
Energetica – Trasporti



 *Il mondo che voglio*

Indipendenze operative



TOTALE
Risparmio
annuale
€ 20.000,00

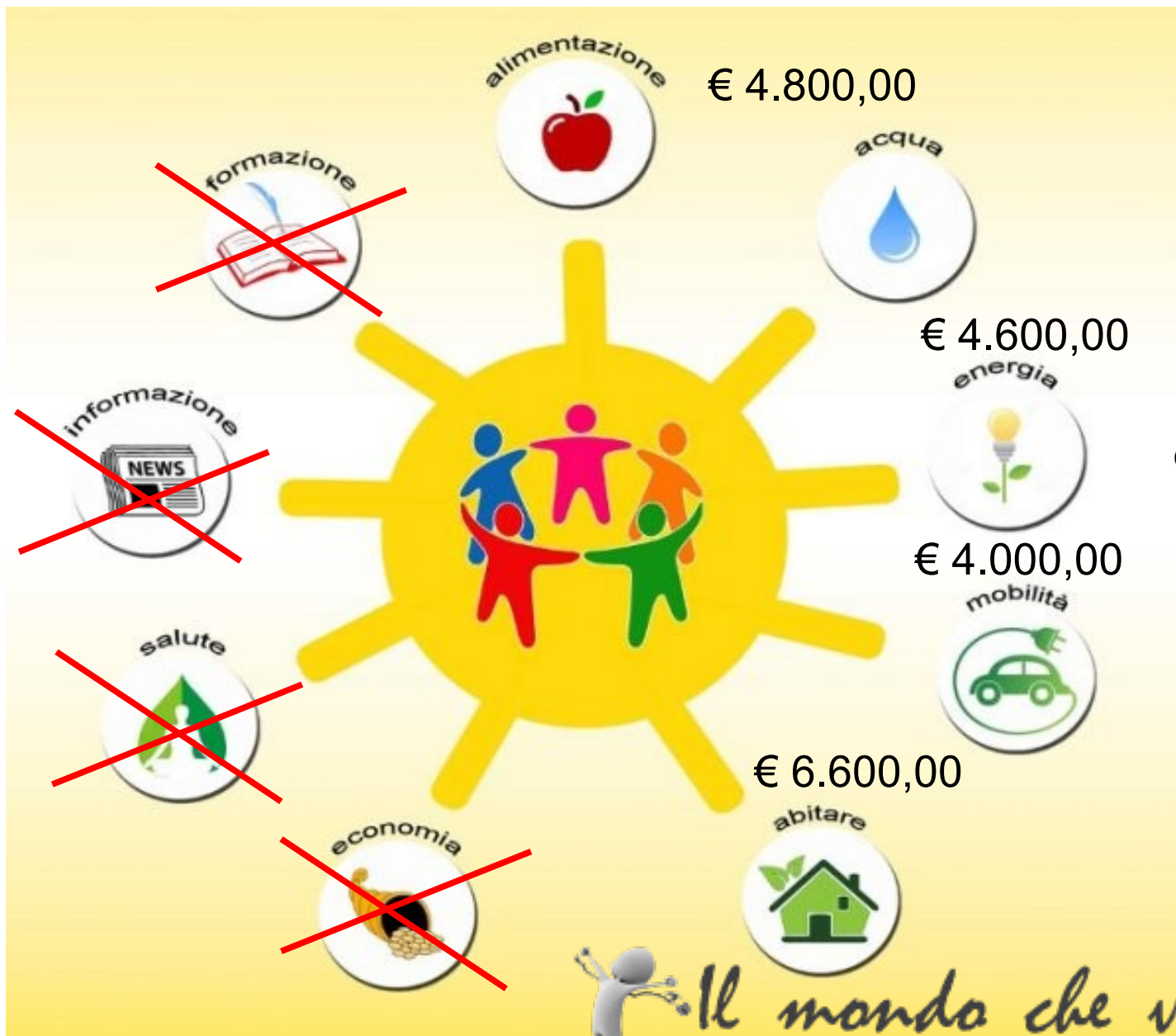

Per conseguire
il medesimo
risultato in
termini di
interessi
(5% annuale),
occorrerebbe un
CAPITALE
equivalente
investito di
€ 400.000,00



Il mondo che voglio

Ricapitolando

Al termine (5 anni) del contratto di “**Gestione Patrimoniale Solidale**”

1. Risparmio delle spese correnti:	€ 100.000,00 +
2. Recupero del fondo depositato inizialmente (interessi legali al 2% annuo):	€ 110.000,00 -
3. Restituzione del prestito bancario di € 100.000,00 (interessi all'8% annuo):	€ 120.000,00 =
	<hr/>
Guadagno netto:	€ 90.000,00



Generazione Prosperità

per acquisti di prodotti e servizi diversi
da quelli già compresi nella residenza

... **considerando solo l'ospitalità formativa
nelle foresterie convenzionate locali**

- ✓ Formazione convenzionale per coppia
(ricavo netto mensile) € 250,00 x
- ✓ n. di coppie ospitate al mese
(impegno temporale complessivo: 6 ore) 2 =
- ✓ Totale incasso netto mensile per 18 ore complessive: € 500,00

Guadagno annuale netto: € 6.000,00

Per conseguire il medesimo risultato da un'impresa possiamo considerare un

CAPITALE

investito di almeno

€ 120.000,00

(5% annuale)



Generazione Prosperità

Conclusioni

... escludendo le altre numerose opportunità generatrici di prosperità

+ 104%
annuali

Deposito fondo completamente dell'E.R.A. pari a **€ 100.000,00**

Uso di prodotti e servizi generati da un investimento equivalente di **€ 520.000,00**
(400.000,00 + 120.000,00)

